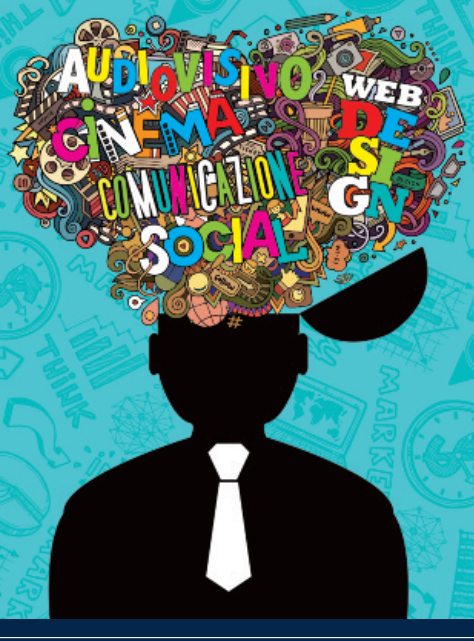

ASSFORSEO
FORMAZIONE | SVILUPPO | OCCUPAZIONE

CORSI DI FORMAZIONE

Produttore esecutivo cinematografico ed audiovisivo

Amministratore di produzione cinematografica ed audiovisiva

Il Comunicatore 3.0

Il Prototipista digitale

crea il futuro che hai in mente

REGIONE LAZIO
www.regione.lazio.it

AMMINISTRATORE DI PRODUZIONE CINEMATOGRAFICA ED AUDIOVISIVA

OBIETTIVI

Il corso è finalizzato alla formazione di una figura professionale in grado di provvedere alla gestione ed al controllo dell'attività contabile, amministrativa e finanziaria di una produzione cine-audiovisiva.
La figura professionale in uscita svilupperà competenze riconoscibili nei ruoli di: amministratore di produzione, assistente amministratore di produzione, aiuto amministratore di produzione.

DESTINATARI

Il corso si rivolge a 15 soggetti maggiorenni inoccupati/disoccupati iscritti al CPI , in possesso di diploma di scuola secondaria di secondo grado residenti o domiciliati nel Lazio da almeno 6 mesi. Sono titoli preferenziali: livello e tipologia del titolo di studio, la conoscenza della lingua inglese e del PC, precedenti esperienze professionali del settore.

DURATA E STRUTTURA

Il percorso, preordinato al rilascio dell'**Attestato di Qualifica Regionale**, ha una durata complessiva di cinque mesi con un impegno giornaliero di 6 ore e prevede:

- 20 ore di orientamento
- 420 ore di lezioni frontali in aula
- 180 ore di stage (presso primarie strutture del settore)
- 18 ore di accompagnamento.

MODULI DIDATTICI

Il percorso si articola nei seguenti moduli:
La filiera cinematografica ed audiovisiva • Gestione budget produzione cine-audiovisiva • Gestione processo amministrativo contabile produzione cine-audiovisiva • Gestione rapporti di lavoro produzione cine-audiovisiva • Gestione flussi finanziari produzione cine-audiovisiva • Informatica e nuovi media • Lingua inglese • Sicurezza • Project work.

PARTNERS DI PROGETTO

Roma Lazio Film Commision, MIA, Anica Servizi, BlueCinemaTV, Kinesis Film, Avventurosa srl, Orisa Produzione srl, Movie Factory srl, Tauron Entertainement, Marechiaro Film, Ombla Production.

INDENNITA' DI PARTECIPAZIONE

La partecipazione al corso è gratuita.
Ad ogni partecipante, ammesso a sostenere l'esame finale, verrà rilasciata un'**indennità di partecipazione pari ad Euro 10,00** per ogni giornata di effettiva presenza (per una giornata di durata pari a 6 ore).

SEDE DEL CORSO

La sede del corso è localizzata a Roma.

DOMANDA DI PARTECIPAZIONE

Le domande di partecipazione, il cui format è scaricabile dal sito www.assforseo.it, possono essere spedite o consegnate a mano ad Ass.For.SEO via G.A. Badoero, 67 -00154 Roma e deve pervenire **entro il 10 marzo 2017 ore 17.00**.

IL PROTOTIPISTA DIGITALE

OBIETTIVI

Il corso è finalizzato alla formazione della figura professionale del tecnico di disegno edile, in grado di realizzare lo sviluppo tecnico , la rappresentazione grafica, la simulazione tridimensionale di un manufatto riconoscendone le componenti costruttive e le relative soluzioni tecnologiche di realizzazione.

DESTINATARI

Il corso si rivolge a 15 soggetti maggiorenni inoccupati/disoccupati iscritti al CPI , in possesso di diploma di scuola secondaria di secondo grado residenti o domiciliati nel Lazio da almeno 6 mesi. Sono titoli preferenziali: conoscenza della lingua inglese e dei principali linguaggi di programmazione.

DURATA E STRUTTURA

Il percorso, preordinato al rilascio dell'Attestato di frequenza Regionale, ha una durata complessiva di 3 mesi con un impegno giornaliero di 6 ore e prevede:

- 20 ore di orientamento
- 150 ore di lezioni frontali in aula
- 150 ore di stage (presso primarie strutture del settore)
- 18 ore di accompagnamento.

MODULI DIDATTICI

La fabbricazione digitale e l'internet delle cose • Modellizzazione, prototipazione e stampa 3D • Web e prototipazione tecnologica • Sicurezza sul lavoro.

PARTNERS DI PROGETTO

Roma Lazio Film Commision, Anica Servizi, Forma Roma srl, Forma Orbis srl, Cloud srl, LOKO srl, NACNE sas, IdeeImpresa srl.

INDENNITA' DI PARTECIPAZIONE

La partecipazione al corso è gratuita.
Ad ogni partecipante, ammesso a sostenere l'esame finale, verrà rilasciata un'**indennità di partecipazione pari ad Euro 10,00** per ogni giornata di effettiva presenza (per una giornata di durata pari a 6 ore).

SEDE DEL CORSO

La sede del corso è localizzata a Roma.

DOMANDA DI PARTECIPAZIONE

Le domande di partecipazione, il cui format è scaricabile dal sito www.assforseo.it, possono essere spedite o consegnate a mano ad Ass.For.SEO via G.A. Badoero, 67 -00154 Roma e deve pervenire **entro il 10 marzo 2017 ore 17.00**.

Ass.For.Seo., Ente di formazione riconosciuto dal Ministero del Lavoro a carattere nazionale ai sensi della L.40/87, sta attuando due distinti interventi legati al **settore della produzione cinematografica ed audiovisiva ed a quello delle applicazioni web e della comunicazione multimediale.**
Gli interventi sono finanziati dalla **Regione Lazio** nell'ambito dell' Avviso Pubblico Interventi di sostegno alla qualificazione ed alla occupabilità delle risorse umane - **POR FSE 2014 -2020** - ASSE I Priorità 8.i Obiettivo Specifico 8.5

Per informazioni
www.assforseo.it • **corsi@assforseo.it** • Tel. **06.51435086** / **06.51435087** • Facebook: **corsiassforseo** • Numero Verde: **800777519**